



PZ/OD10161

OGGETTO: Anello realizzato in oro bianco 750/°° peso complessivo di gr. 28,13.

I dati riportati in questo documento confermano l'analisi del certificato SGR n° c/7607 del 5/07/2016

Gli elementi rilevati sono stati sufficienti per l'identificazione dell'autenticità della gemma in base alle attuali conoscenze scientifiche e gemmologiche.

Le notizie e i valori contenuti in questa lettera sono il risultato di una attenta analisi operata e di informazioni attendibili provenienti dai maggiori mercati nazionali ed esteri.

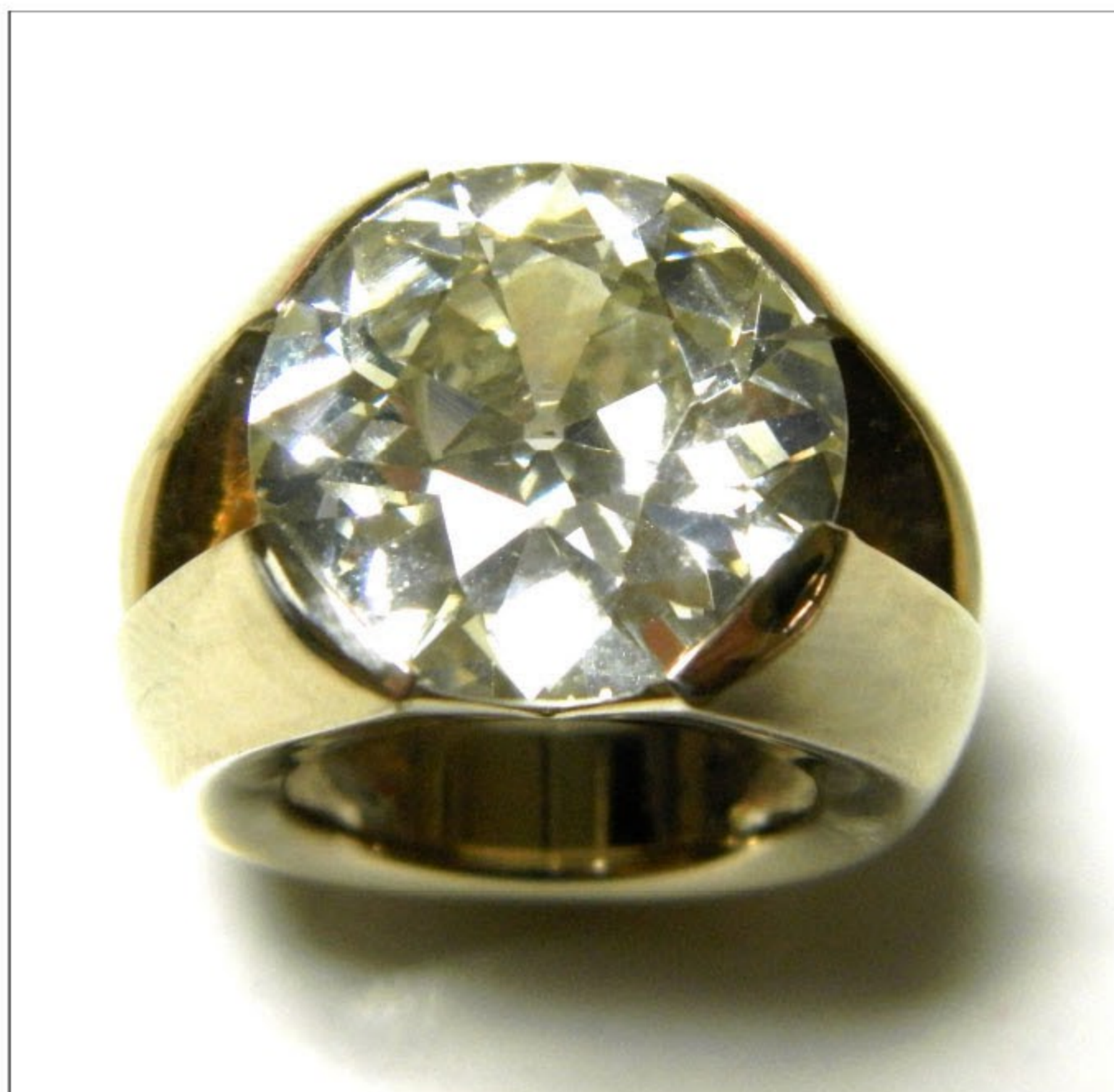

DIAGNOSI

La pietra montata è un diamante naturale di forma tonda e taglio vecchio europeo di ct. 12,54 (mm 15,93 – 16,00 x h. 7,86).

Il materiale corrisponde al grado di purezza SI 1 e il colore all'intervallo L della scala G.I.A..

Gemmologo analista